



浅江小だより

令和3年度 No.11
光市光ヶ丘2番10号
TEL (0833)72-0039

～ あかるく さわやかに えがおで ～

<http://blog.canpan.info/asae-e/> 光市立浅江小学校 校長 和田 明俊

11年を迎えます

今年も、11年目となる3月11日を迎えます。

昨年も、学校だより3月号に「10年を迎えます」と書かせていただきました。

この11年の間、数多くの自然災害、そして今はコロナウイルスによるパンデミックなど、いろいろな災いがありました。そうであっても、2011年3月11日14時46分の出来事は忘れてはならないものであると思い、また書かせていただきました。

震災から3年が過ぎた2014年8月、被災した友人に会いに宮城県を訪れました。友人の自宅は海の近くにあり、2階まで津波が押し寄せると津波によって大きな被害を受けました。その友人に頼み込み、どうしても訪れたいと思っていた石巻市立大川小学校に連れて行っていただきました。北上川沿いにある遺構となった学校の姿に大きな衝撃を受け、その光景は今でも忘れることはできません。

震災により失ってしまった、大川小学校全校児童の約7割にあたる児童74名、教職員10名の尊い命、このことを忘れないためにも、「3.11」という日をいつまでも皆さんと共に語り継いでいきたいと思います。

そして、私たちが災害と災害の間、「災間」を生きていることも忘れず、子どもたちの命を、未来を大切にすることを強く誓う日にしなければいけないと思っています。

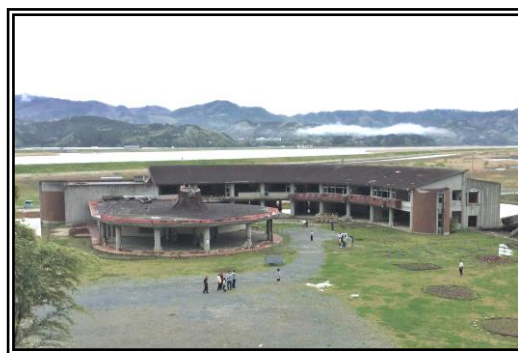

～ お知らせ・お願い ～

1 学校評価について

令和3年度 後期の学校評価を行います。

今回も、前期と同様にスマートフォン等による回答ができるようにしています。迅速かつ確実な集計を行うため、できる限りこの方法にて回答していただきますようお願い致します。

なお、紙媒体で回答したいと思われる方は、連絡帳等を通じて担任までご連絡下さい。お子様を通じてアンケート用紙をお渡しします。

近いうちにお知らせの文書を配付しますので、どうぞご協力をお願い致します。

2 コロナウイルス感染拡大防止について

ご家庭においても、コロナ感染拡大防止のため、しっかりと対策をとっていただき本当にありがとうございます。引き続き、学校でも十分な感染拡大防止の対策を行っていきますので、再度、下記の点についてお子様とご確認をよろしくお願い致します。



- 外出の際には、必ずマスクを着用すること。
- 友達同士など、集団での飲食やマスクなしの会話は控えること。
- 手洗い、手指消毒をこまめに行うこと。
- 室内で過ごす際は、換気を十分に行うこと。

日	月	火	水	木	金	土
		1	2 あいさつ 運動 委員会(新)	3	4	5
<div style="border: 1px solid black; border-radius: 15px; padding: 5px; width: fit-content;"> ★1・2・3・5・6年の授業参観は中止とします。 ★4年の「二分の一成人式」は検討中です。後日改めて連絡いたします。 </div>						
6	7 雑紙回収	8 ★参観日 【中止】	9 地区児童会 一斉下校 (新登校班)	10 6年生を 送る会	11 卒業式 予行練習	12
13	14	15 ベルマーク の日	16	17 卒業式準備	18 卒業証書 授与式 (1~4年 家庭学習日)	19
			<div style="border: 1px solid black; border-radius: 15px; padding: 5px; width: fit-content;"> 1~4年・6年 13:20下校 5年(前日準備) 15:15下校 </div>			
20	21 春分の日	22	23 浅江中 仮入学 あさなえ学園 運営協議会	24 地区児童会 個人懇談 (希望者)	25 修了式	26
					<div style="border: 1px solid black; border-radius: 15px; padding: 5px; width: fit-content;"> 1~4年 10:50下校 5年(机移動) 11:30下校 </div>	
27 潮音寺山 定例作業 (8時半~)	28 学年末休業 開始	29	30 離任式 9:15 登校 10:15 下校	31 	※ 今年度末で転出の予定がある方は、早めに担任までご連絡下さい。	

<4月の主な行事予定>

- 8日(金) 始業式
着任式
入学式準備 (PM)
- 11日(月) 給食開始
入学式 (AM)
第1回あさなえネット
学校運営協議会
- 12日(火) 地区児童会
- 13日(水) 委員会
- 14日(木) 身体測定
- 15日(金) 1年生給食開始
- 19日(火) 6年 全国学力調査
5年 学力定着確認問題
- 20日(水) あいさつ運動
参観日 学級懇談
PTA 総会 (AM)
- 22日(金) } 家庭訪問
- ~
- 28日(木) }

【3月の下校時刻について】

3月は、卒業式や修了式など一年の節目となる行事が多く、下校時刻が変更となる日がたくさんあります。ぜひお子様と十分に確認され、家庭での過ごし方についてもお話をさせていただきますようお願い致します。

【離任式について】



3月30日(水)の9時半より、今年度末で転退職する教職員との離任式を行います。これは学年末休業中の行事であり、授業日ではありませんが、安全確認のため、欠席される場合は事前に担任までご連絡いただくと助かります。どうぞよろしくお願い致します。



コロナウイルス感染拡大状況によっては、行事の変更や中止になる場合があります。急遽、変更になる場合もありますが、どうぞご理解とご協力をお願いいたします。