

令和7年度 校納金一覧について

令和7年4月25日

校納金の納入について、日頃よりご協力いただき、ありがとうございます。

令和7年度校納金の各月の引き落とし金額を掲載いたしますので、ご確認いただき、登録口座への入金をよろしくお願いいたします。
今年度も、昨年度と同様、5月・6月・7月・9月・11月・1月・2月(調整)の年7回、引き落としをする予定ですので、ご理解とご協力のほど、よろしくお願いいたします。

(年間の予定金額ですので、変更があるかもしれません。変更がある場合は別途お知らせします。)

引き落とし日 集金月の3日(休日の場合は翌営業日)

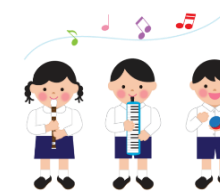

【 学年費 】 社会見学費・宿泊学習費も含まれています

	5月(5/7)	6月(6/3)	7月(7/3)	9月(9/3)	11月(11/4)	1月(1/5)	2月(2/3)
1年	2,500	2,500	2,500	2,500	2,500	2,500	調整額
2年	1,900	1,900	1,900	1,900	1,900	1,900	調整額
3年	2,400	2,400	2,400	4,600	2,400	1,800	調整額
4年	2,400	2,400	2,400	5,600	2,400	2,400	調整額
5年	2,300	13,300	2,300	5,600	2,300	2,300	調整額
6年	3,000	3,000	3,000	3,000	3,000	3,000	調整額

【 PTA会費 】

一家庭	1,500				1,500		
-----	-------	--	--	--	-------	--	--

浅江小 事務室